

# DON QUIJOTE DE LA MANCHA





## **LO QUE HAY QUE SABER...**

- Miguel de Cervantes
- Los personajes
- El tema
- 1605 y 1615
- Obra española más importante
- La Mancha
- Episodios importantes
- El Quijote y Vélez-Málaga

# DESCRIPCIÓN



## DON QUIJOTE (Alonso Quijano)

- Protagonista
- Viejo
- Extremadamente delgado
- Cara estrecha
- Barba
- Terco
- Valiente

# DESCRIPCIÓN

- Labrador y escudero de Don Quijote
- Gordo y bajo
- Miedoso, alegre y simpático
- Analfabeto pero con sabiduría popular
- Glotón y desaliñado

## SANCHO PANZA



# DESCRIPCIÓN

## ROCINANTE



- Es el caballo de Don Quijote
- Flaco, esquelético; de pelo marrón

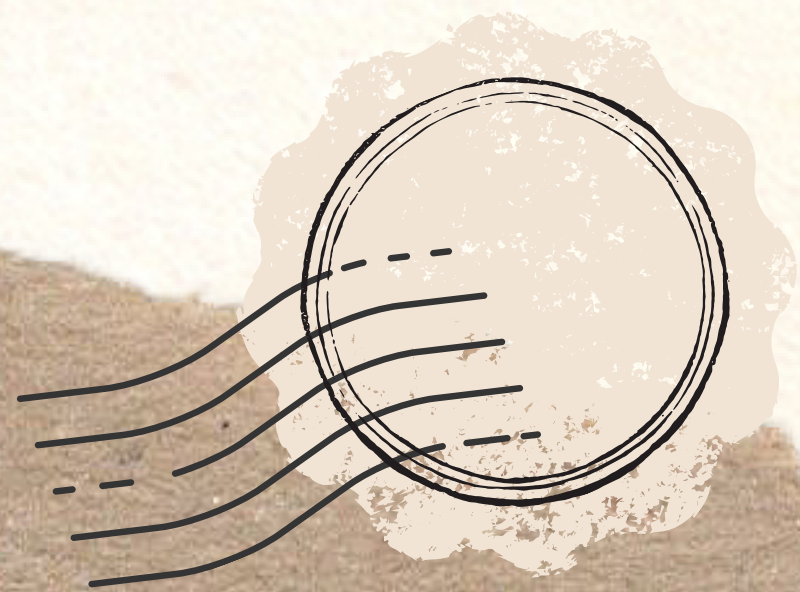

## EL RUCIO



- Es el burro de Sancho Panza

## ● EL TEMA

**Don Quijote lee muchas novelas de caballerías y se cree que él es un caballero andante. Entonces, busca un caballo y se enfrenta a situaciones injustas. Encuentra a Sancho Panza, su escudero, que le ayuda en sus aventuras.**

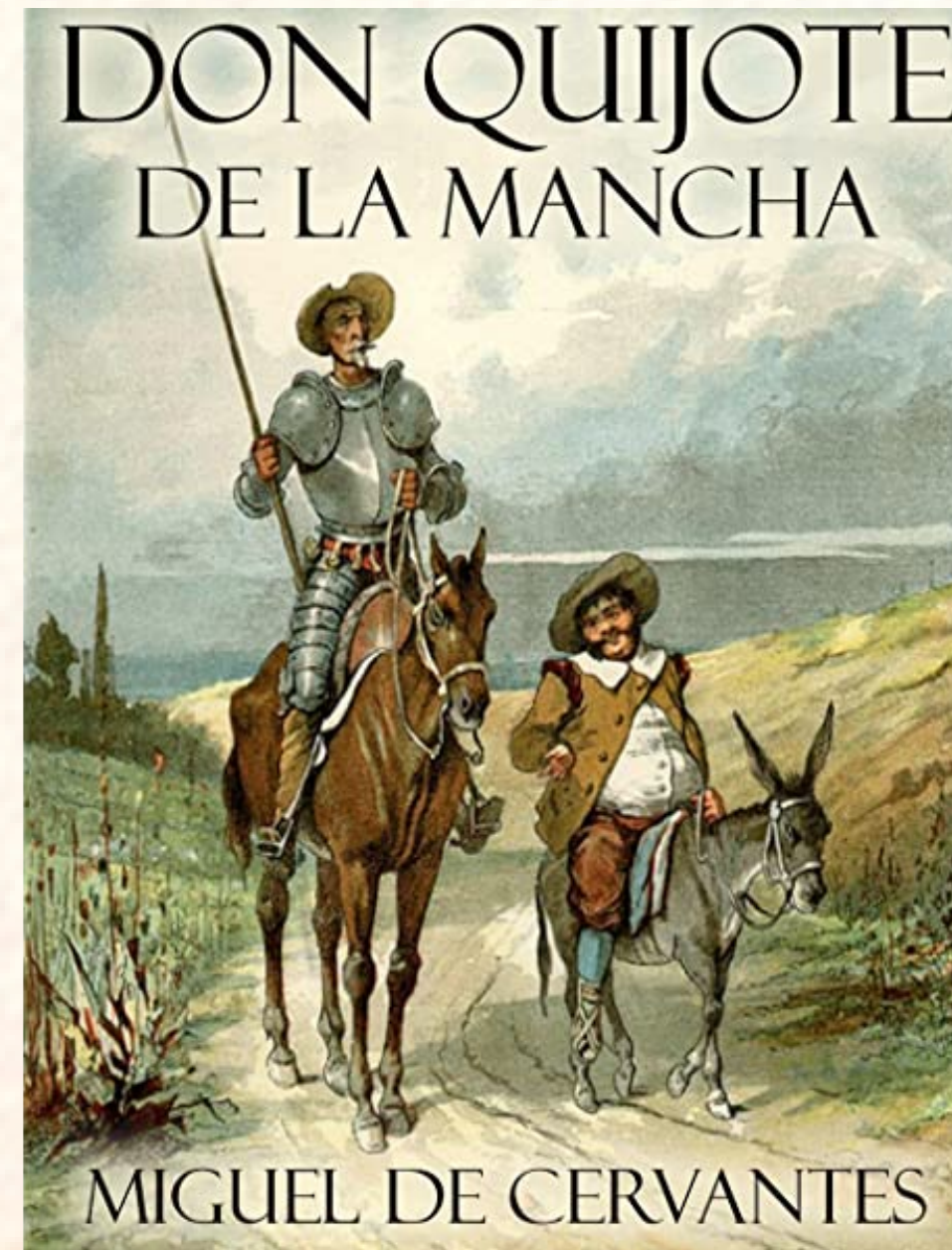

**¿Dónde se desarrolla la acción?**

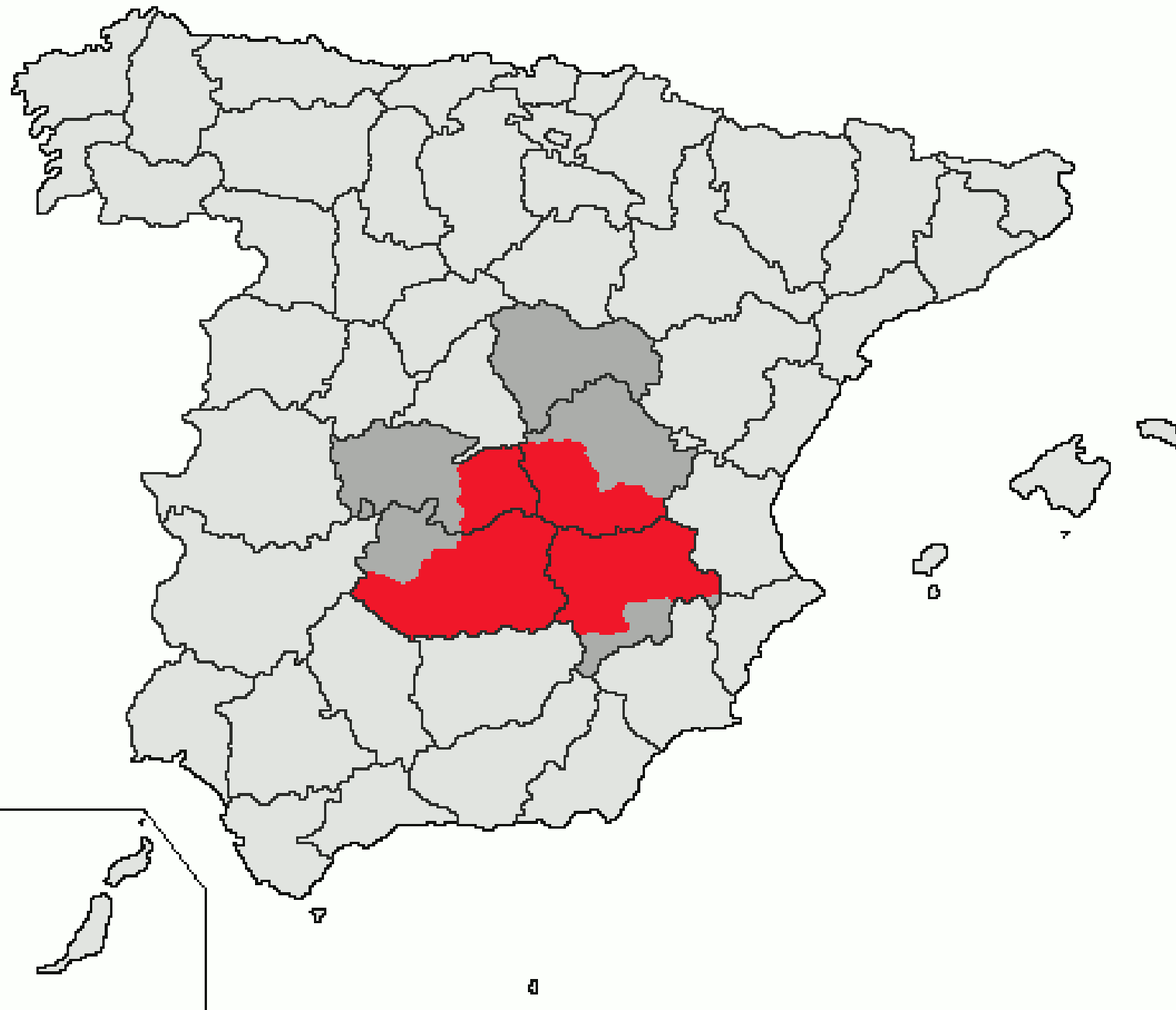

- **La Mancha (Castilla-La Mancha)**
- **Entre Toledo, Cuenca, Ciudad Real y Albacete**



**¿POR QUÉ ES TAN IMPORTANTE  
ESTA OBRA?**

**1ª parte:  
1605  
2ª parte:  
1615**

**Obra más  
importante  
de la  
literatura  
española**

**Una de las  
obras más  
importantes  
de la literatura  
universal**



**EN UN  
LUGAR DE  
LA MANCHA  
DE CUYO  
NOMBRE NO  
QUIERO  
ACORDARME**

...

***DON QUIJOTE Y LOS  
MOLINOS DE VIENTO***



***DON  
QUIJOTE Y  
DULCINEA***



# EL QUIJOTE Y VÉLEZ-MÁLAGA



**"¡Gracias sean dadas a Dios, señores, que a tan buena parte nos ha conducido! Porque, si yo no me engaño, la tierra que pisamos es la de Vélez-Málaga"**

# EL QUIJOTE Y VÉLEZ-MÁLAGA

- **Otoño 1594**
- **Recaudador de impuestos del rey Felipe II**
- **Desaparición de 141 000 maravedíes**
- **Encarcelado en Sevilla**
- **Comienza a escribir El Quijote**

